

FORMA DA BOCA DE LOBO SIMPLES - NÍVEL TAMPA

ESCALA - 1:10

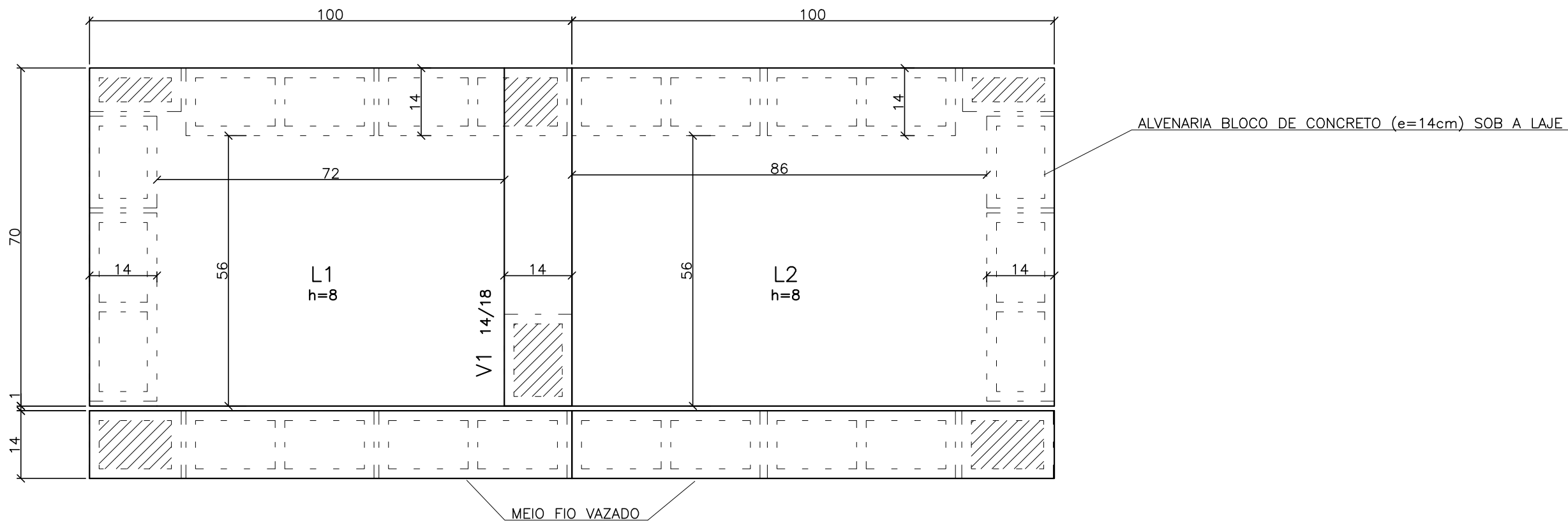

FORMA DA BOCA DE LOBO DUPLA - NÍVEL TAMPA

ESCALA - 1:10

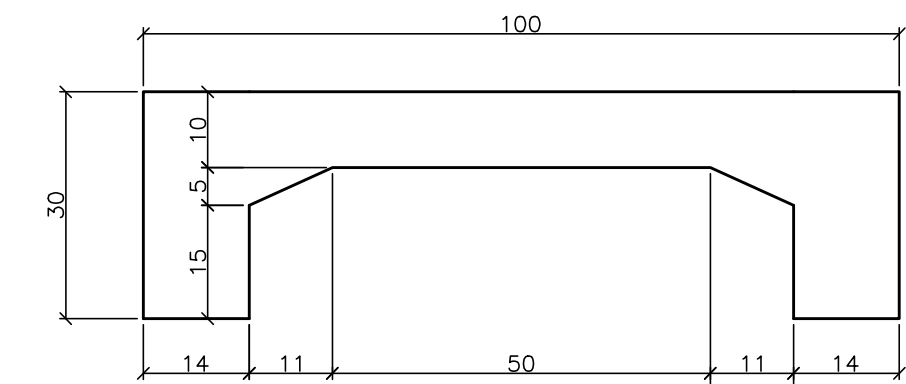

MEIO FIO VAZADO - VISTA FRONTAL

ESCALA - 1:10

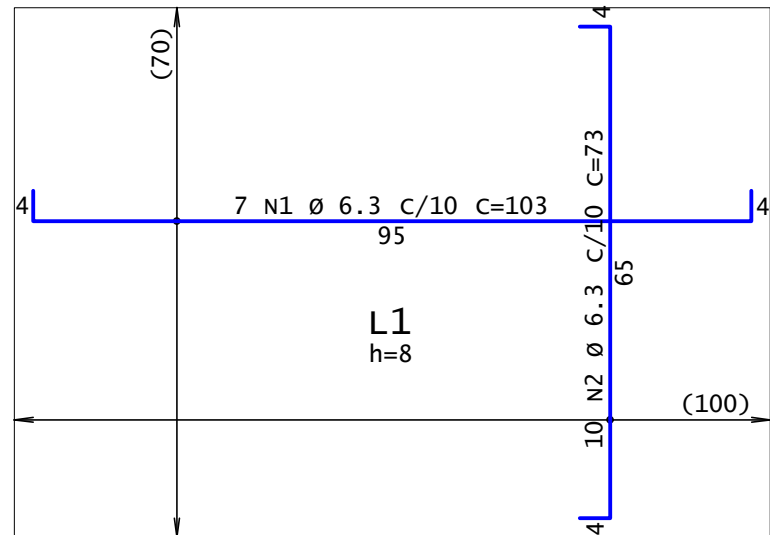

ARMAÇÃO POSITIVA - LAJE DE TAMPA (BOCA DE LOBO SIMPLES OU DUPLA)

ESCALA - 1:10

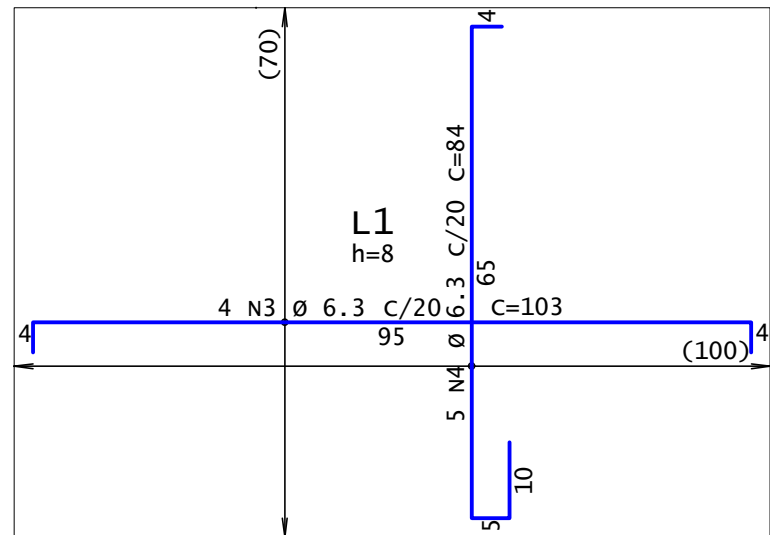

ARMAÇÃO NEGATIVA - LAJE DE TAMPA (BOCA DE LOBO SIMPLES OU DUPLA)

ESCALA - 1:10

ARMAÇÃO DE VIGAS - BOCA DE LOBO SIMPLES E/OU DUPLA

ESCALA - 1:10

MEIO FIO VAZADO 14/30

V1 14/18

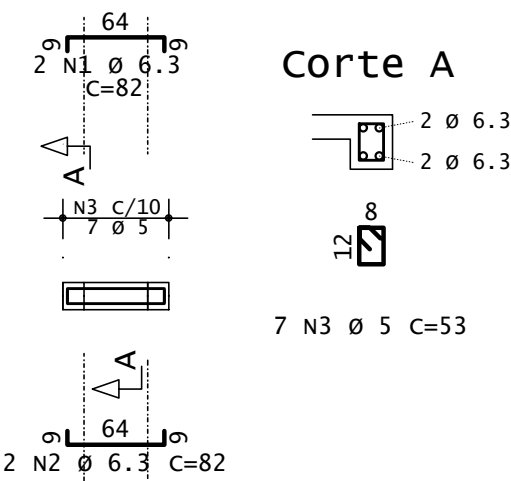

Corte A

2 Ø 6.3
2 Ø 6.3

7 N3 Ø 5 C=53

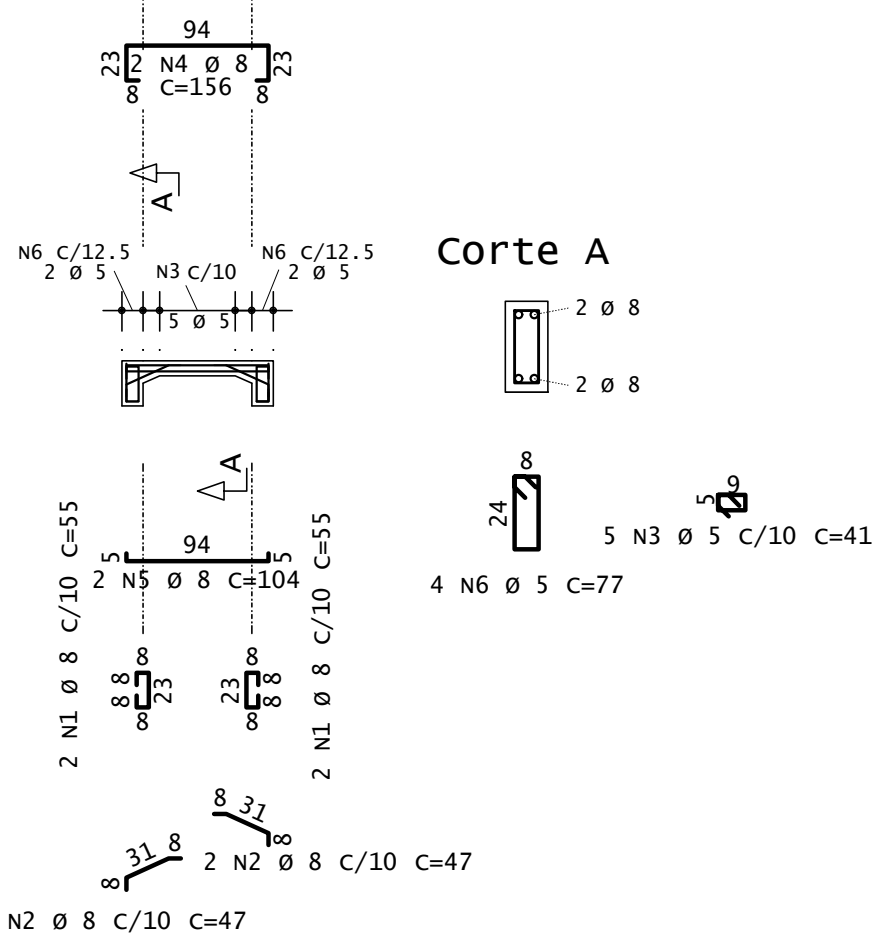

Corte A

2 Ø 8
2 Ø 8

5 N3 Ø 5 C/10 C=41
4 N6 Ø 5 C=77

NOTAS:

- COBRIMENTO PARA A LAJE DE TAMPA: C=2cm
- COBRIMENTO PARA A VIGA V1 E MEIO FIO VAZADO: C=3,00cm;
- O RESUMO DA ARMADURA NÃO INCLUI PERDAS;
- DEVE SER FEITO CONTROLE TECNOLÓGICO DO CONCRETO, COM NO MÍNIMO: ESTUDO DE TRAÇO, MOLDAGEM/ROMPIMENTO DE CORPOS DE PROVA E ENSAIOS DE SLUMP-TEST CONFORME NORMAS DA ABNT VIGENTES;
- COTAS OU MEDIDAS EM "cm".

CONCRETO(Boca de lobo):

Fck >= 30MPa	Ecs4 >= 26GPa
SLUMP: * 9 ± 1cm	

02				
01	RETRADA DE PUXADORES E VIGAS DO NÍVEL TAMPA DA BOCA DE LOBO E ACRESCIMO DA VIGA V1 CENTRAL PARA CAIXA DUPLA	29/06/2022	JOEL JÚNIOR	ENG. JORGE CAVALCANTI
REV.	DESCRIÇÃO	DATA	DESENHISTA	RESPONSÁVEL
SETOR: DISTRITO FEDERAL				
ENDEREÇO: EM DIVERSOS LOCAIS DO DISTRITO FEDERAL				
PROPRIETÁRIO: COMPANHIA URBANIZADORA DA NOVA CAPITAL DO BRASIL - NOVACAP				
AUTOR DO PROJETO: ENGENHEIRO CIVIL JORGE DE CARVALHO CAVALCANTI CREA: 4207/D-RN ART: 0720220039179				
RESP. TÉCNICO:				
Nº DO PROJETO: PROJETO-DE-053-PP	TÍTULO DO PROJETO: PROJETO EXECUTIVO DE ESTRUTURAS	SÍGIL/NÚMERO/REVISÃO		
NOME DO PROJETO: PEÇAS PRÉ-MOLDADAS DE CONCRETO	STR 004			REV. 01
CONTEÚDO: BOCA DE LOBO SIMPLES E DUPLA DE CONCRETO ARMADO FORMA E ARMAÇÕES DE LAJE DE TAMPA E VIGAS				
16/05/2022	INDICADAS	PROJ-DE-053-PP-STR-PE-D04-ARM-PRE-R01		